

NOVEMBER 2023 |

# SIKKERHEDSREGLER

Gældende for alle, der færdes i  
Reno Djurs' bygninger og på anlæg



RENO  
DJURS

# PÅBUDT



## Hastighed på anlægget

- Den maksimalt tilladte hastighed på hele anlægget er 30 km/t.

## Færdsel med lastbiler

- Vis hensyn til andre, når du kører på anlægget. Overhold altid de skilte hastighedsgrænser.
- Sørg altid for, at affald er forsvarligt fastspændt og afdækket, så det ikke falder af under transport.
- Husk i øvrigt gældende færdselsregler, herunder i forhold til lygteføring.

## Walkie-talkier og andet radioudstyr

- Maskinførerne kan fanges på kanal 20.

## Færdsel til fods

- Vær altid opmærksom på lastbiler og maskiner.
- Gå så vidt muligt i rabatterne, hvor der ikke kører biler og maskiner.
- Gå aldrig tæt på sorteringsmaskiner, knusemaskiner og kørende maskiner.
- Undgå altid støvskyer ved fx maskiner og lastbiler, der læsses eller læsses af.

## Beklædning

Ved udendørs arbejde hos Reno Djurs, skal der benyttes arbejdstøj således:

- Du skal være synlig - også i skumringen. Tøjet skal som minimum opfylde kravene for klasse 2-reflekstøj. Du skal som minimum benytte sikkerhedsvest.
- Du skal benytte sikkerhedsfodtøj med sømværn, der beskytter dine fødder.
- Du skal benytte arbejdshandsker. Der er mulighed for at låne sikkerhedsvest, og der er mulighed for at benytte toilet og bad i Glatved. Henvend dig i vejerboden.

# FORBUDT



## Forholdsregler ved alvorlige ulykker

- Stands ulykken.
- Tilkald hjælp via telefon på 112
  - hvor er ulykken sket
  - hvad er der sket.
- Yd førstehjælp – bed de ansatte eller kunderne om hjælp – nødhjælpskasse findes i mandskabsbygningen samt i Reno Djurs' maskiner.

## Ved mindre uheld

- Afhjælp skader med hjælpemidler fra førstehjælpskasse i mandskabsbygningen.
- Få den tilskadekomne til skadestue, hvis det skønnes nødvendigt. Underret altid Reno Djurs om ulykker og uheld.

## Forholdsregler ved brand

- Konstaterer du brand i affaldet:
- Tilkald en medarbejder hos Reno Djurs.
  - Kontakt brandvæsen på 112.

## Alkohol

Der må ikke indtages alkohol på Reno Djurs' ejendom. Det er ligeledes ikke tilladt at færdes på anlæggene i påvirket tilstand.

## Rygning

- Rygning er i Glatved kun tilladt umiddelbart udenfor administrationsbygningerne og ved formidlingsbygningen på behandlingsanlægget.
- Der må ikke ryges i bygninger.
- Rygning på genbrugsstationerne er kun tilladt under halvtag ved mandskabsbygning.



# BEHANDLINGS- ANLÆGGET I GLATVED

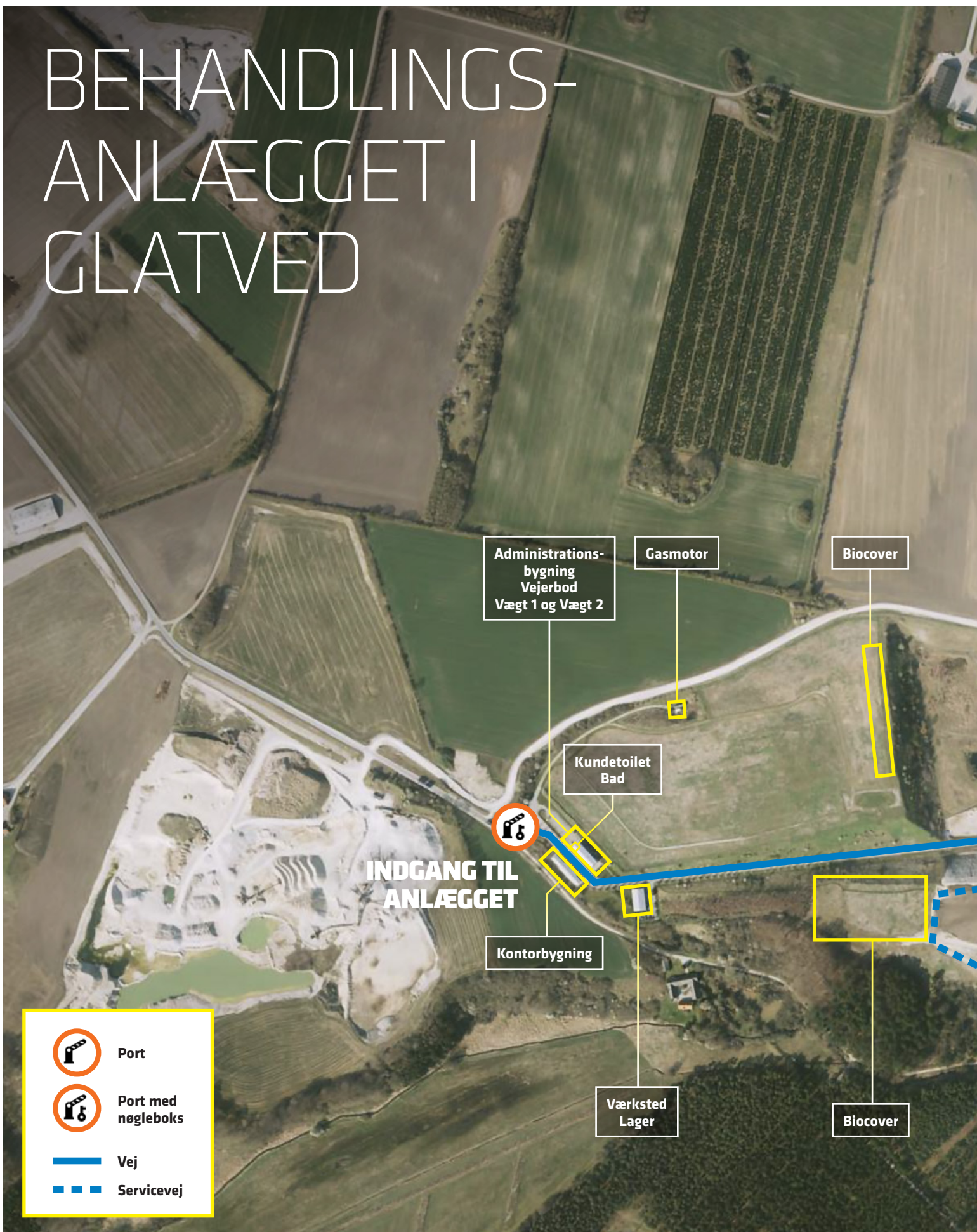

Administrations-  
bygning  
Vejerbod  
Vægt 1 og Vægt 2

Gasmotor

Biocover

Kundetoilet  
Bad

INDGANG TIL  
ANLÆGGET

Kontorbygning

Værksted  
Lager

Biocover

-  Port
-  Port med nøgleboks
-  Vej
-  Servicevej









# ⚠️ TJEK PÅ UDSTYRET?



Reno Djurs udleverer påkrævet støvfiltermaske til brug ved aflæsning af asbest. Husk derudover sikkerhedsvest og handsker.

## Transport af asbest

Asbestholdigt affald skal være tildækket med en presenning eller være i lukket container indtil køretøjet er på aflæsningsområdet for asbest. Køretøjet må således ikke passere vægten uden at det asbestholdige affald er tildækket.

## Aflæsning af asbest

- Inden du kører ind på deponeringsanlægget, skal du minimum have en sikkerhedsvest på af klasse 2-reflekstøj.
- Medbring derudover åndedrætsværn (støvfiltermaske) og handsker.
- Åndedrætsværn skal som minimum være egnet støvfiltermaske klasse P2.
- Inden du kører ind på området med asbest, skal du huske at

- lukke alle vinduer i lastbilen og lukke for luftindblæsning.
- Du skal benytte støvfiltermaske, sikkerhedsvest og handsker ved aflæsning af asbest.
- Ved udkørsel fra asbestdeponi bortskaffes anvendt støvfiltermaske i opstillet skraldespand.
- Vejledning om aflæsning af asbest samt støvfiltermaske og sikkerhedsvest udleveres i vejerboden.



# NATURLIGVIS

## Politik for miljø, arbejdsmiljø og kvalitet

Reno Djurs er miljø- og arbejdsmiljøcertificeret efter internationale standarder. Som led heri har vi vedtaget nedenstående politik for miljø, arbejdsmiljø og kvalitet.

- Reno Djurs ønsker at levere serviceydelser, som opfylder borgeres og virksomheders behov, og som er kendetegnet ved en høj standard for miljø, arbejdsmiljø og kvalitet.
- Reno Djurs vil være kendetegnet som en virksomhed, som i alle henseender opfører sig ordentligt. Derfor lægger vi vægt på at udvise troværdighed, ansvarlighed, venlighed og service.
- Ved planlægning af nye tiltag og ved evaluering af eksisterende tiltag vil vi foretage helheds-vurderinger, så der opnås den største positive effekt for miljø, arbejdsmiljø og kvalitet i forhold til de afsatte ressourcer.
- Vi vil løbende forbedre ledelse og præstationerne af miljø, arbejdsmiljø og kvalitet. Alle ansatte skal bidrage til disse løbende forbedringer og til at efterleve politikken.
- Alle medarbejdere skal sikres et udfordrende og udviklende job uden risiko for nedslidning og

sygdomme, der skyldes arbejdet. Vi vil derfor arbejde for at forebygge skader og arbejdsrelateret sygdom.

- Vi finder det væsentligt at bidrage til, at ansatte har en god sundhedstilstand og er bevidste om forhold, der har betydning for sundhed og velvære. Reno Djurs vil derfor arbejde for initiativer, der forbedrer de ansattes sundhed og velvære. Dette gælder også de forhold, der ikke relaterer sig direkte til arbejdet.
- Reno Djurs vil kendetegnes ved at være en socialansvarlig virksomhed. Vi vil derfor arbejde for initiativer til fastholdelse og ansættelse af medarbejdere, der er truet af udstødning fra arbejdsmarkedet på grund af fx sygdom og nedsat arbejdsevne. Vi finder det samtidig vigtigt for både de pågældende medarbejdere og Reno Djurs som helhed, at dette sker på en måde, der er værdiskabende.
- Ved valg af samarbejdspartnere vil vi lægge vægt på, at disse udviser en høj standard for miljø, arbejdsmiljø og kvalitet.
- Reno Djurs vil til enhver tid som minimum overholde lovgivnings- og myndighedskrav.

### Husk

**Anvisninger fra Reno Djurs' personale skal følges. Underret altid Reno Djurs om utilsigtede hændelser som uheld, nærved-uheld, ulykker og brande. Vi vil også være glade for at modtage forslag, som kan forbedre sikkerhed og miljø.**

## Arbejds miljøorganisationen

Har du spørgsmål eller forslag, er du altid velkommen til at henvende dig til arbejds miljøorganisationen for Reno Djurs.

### Hardy Mikkelsen

Vicedirektør og formand

### Bettina Friis Jørgensen

Arbejds miljørepræsentant i administrationen i Glatved

### Peter Madsen

Afdelingsleder for deponeringsanlægget i Glatved

### Gorm Jensen

Maskinfører og Arbejds miljørepræsentant på deponeringsanlægget i Glatved

### Torben Larsen

Afdelingsleder for genbrugsstationerne

### Christian Rasmussen

Genbrugsvejleder og Arbejds miljørepræsentant på genbrugsstationerne

### Lennarth Nielsen

Miljøingeniør og koordinator for arbejds miljøorganisationen



## Hjertestarter

Der hænger hjertestartere på alle genbrugsstationer på Djursland og på administrationsbygningen i Glatved. Samtlige hjertestartere er kun tilgængelige i åbningstiden.

RENO DJURS I/S  
NYMANDSVEJ 11  
8444 BALLE

TELEFON 87 59 77 77  
RENODJURS@RENODJURS.DK

RENODJURS.DK